



# Mitterkirchen im Machland

Marktgemeindeamt

Sachbearbeiter: AL Günther Schatz  
Tel. +43 (0) 7269/8255-12  
Fax +43 (0) 7269/8255-25  
E-Mail: schatz@mitterkirchen.at  
Aktenzeichen:

Mitterkirchen, 27. Juni 2024

## Verordnung

### betreffend die Auflassung eines öffentlichen Gutes (Bereich Neu Hütting)

Der Gemeinderat der Marktgemeinde Mitterkirchen im Machland hat am 27. Juni 2024 (GR/017/2024) unter TOP. 5 aufgrund der Bestimmungen der §§ 8 und 11 des Oö. Straßengesetzes 1991, LGBl. Nr. 84 in Verbindung mit den §§ 40 Abs. 2 Ziffer 4 und 43 der Oö. Gemeindeordnung 1990 beschlossen:

#### § 1

Dieser Verordnung liegt der Teilungsplan (Vorausplan) des Vermessungsbüro DI Hermann Hainzl & Partner, 4320 Perg, GZ 14884, vom 15.04.2024 im Maßstab M 1 : 500 zugrunde, welcher den Verlauf des öffentlichen Gutes ausweist.

#### § 2

Das im Plan (§ 1) dargestellte Grundstück Nr. 1693/23, KG 43207 Hofstetten, EZ 306 (Teilstücke 1, 2, 3 und 4) wird als öffentliches Gut aufgelassen.

#### § 3

Der unter § 1 genannte Plan bildet einen wesentlichen Bestandteil dieser Verordnung und liegt im Marktgemeindeamt Mitterkirchen im M. während der Amtsstunden zur öffentlichen Einsichtnahme auf.

#### § 4

Diese Verordnung wird gemäß § 94 Abs. 1 Oö. Gemeindeordnung 1990 durch zwei Wochen kundgemacht und tritt mit dem auf den Ablauf der Kundmachungfrist folgenden Tag in Kraft.

Der Bürgermeister:



Dieses Dokument wurde amtssigniert.

Informationen zur Prüfung der elektronischen Signatur und des Ausdrucks finden Sie unter: <https://www.mitterkirchen.at/amtssignatur>

Signatur aufgebracht von Bürgermeister Herbert Froschauer, 28.06.2024  
09:12:18

Angeschlagen am: 28. Juni 2024

Abgenommen am: 29. Juni 2024



Marktgemeindeamt Mitterkirchen im Machland • 4343 Mitterkirchen 50/1 • Bezirk Perg • Oberösterreich  
Tel. +43 (0) 7269/8255-0 • Fax +43 (0) 7269/8255-25 • [gemeinde@mitterkirchen.at](mailto:gemeinde@mitterkirchen.at) • [www.mitterkirchen.at](http://www.mitterkirchen.at)  
Bankverbindung: Raiba Mitterkirchen, IBAN: AT61 3477 7000 0081 0085, BIC: RZOOAT2L777 • UID: ATU 23433005

C:\Users\administrator.GEMEINDE\AppData\Local\Temp\doc5\_tmp\30bb7143-c01e-46bb-b40d-c6618da838a9.docx  
Informationen zum Datenschutz finden Sie auf der Homepage: [www.mitterkirchen.at](http://www.mitterkirchen.at)



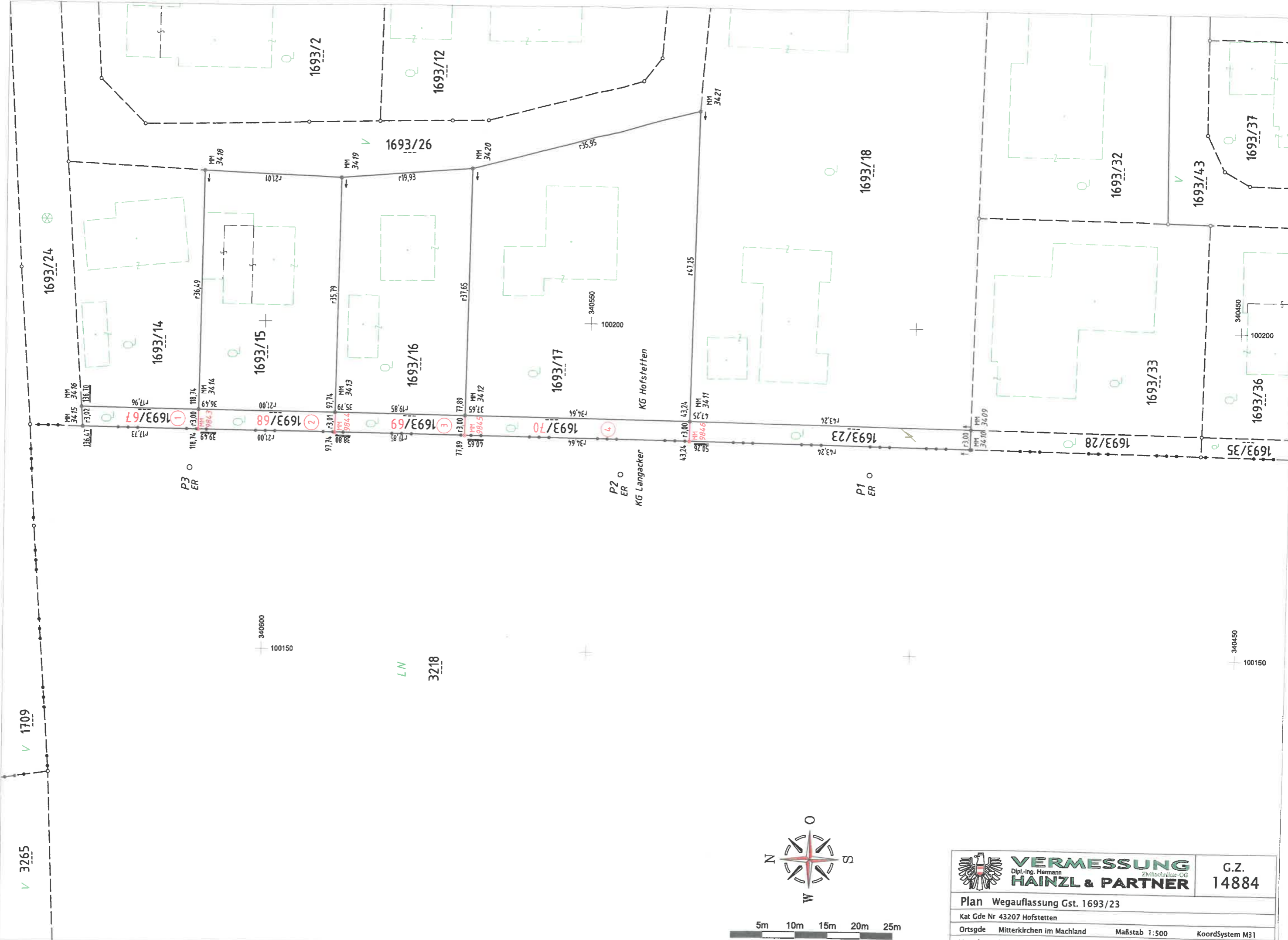

 <b>VERMESSUNG</b> Dipl.-Ing. Hermann <b>HAINZL &amp; PARTNER</b> <small>Zwillingen/Oberrhein</small>	G.Z. <b>14884</b>
	<b>Plan Wegauflassung Gst. 1693/23</b> Kat Gde Nr 43207 Hofstetten Ortsgde Mitterkirchen im Machland Maßstab 1:500 KoordSystem M31 VermAmt Linz GerBez. Perg